



Escuela Industrial Talleres  
**San Vicente de Paul**



# Prueba de Superación

INFORMACIÓN IMPORTANTE PARA TU CIERRE DE AÑO ESCOLAR 2020



Escuela Industrial Talleres  
**San Vicente de Paul**



# **Estimados estudiantes**

**Sabemos que este ha sido un año difícil para todos,  
por esta razón el colegio elaboró una propuesta de  
trabajo para nivelar tu avance académico.**

**¡Ánimo que este es tu último esfuerzo!**



Escuela Industrial Talleres  
**San Vicente de Paul**

# ¿Qué evaluaciones puedo rendir?

**Solo las asignaturas priorizadas:**

- Lenguaje
- Matemática
- Historia
- Ciencias Naturales





Escuela Industrial Talleres  
San Vicente de Paul

# ¿QUIÉN DEBE RENDIR LA EVALUACIÓN?



**Alumnos que estén  
al día en Classroom y  
deseen subir nota  
(Es opcional)**



**Alumnos que  
deban nivelar nota  
pendiente.  
(Es obligatorio)\***

**\* Los alumnos que deban nota y no rindan la evaluación por Classroom, serán contactados por el equipo de Convivencia Escolar y/o Dupla Psicosocial, para asistir al colegio a rendir la evaluación.**



Escuela Industrial Talleres  
San Vicente de Paul

# ¿CUÁNTAS PRUEBAS PUEDO DAR?



**Si estás al día, es tu  
decisión qué pruebas dar.  
Puedes dar las 4 pruebas  
o sólo 1, tú decides.**

**¡Anímate!\***  
(Es opcional)



**Si te faltan notas, deberás  
rendir las evaluaciones en las  
asignaturas que  
correspondan y así nivelar tu**

**promedio.**  
(Es obligatorio)  
**¡Tú puedes!\***

\* Ejemplo 1: Si tienes que nivelar notas pendientes en las 4 asignaturas, tendrás que dar las 4 pruebas.

\* Ejemplo 2: Si debes nota en una asignatura, deberás hacer la evaluación correspondiente a dicha asignatura.



Escuela Industrial Talleres  
San Vicente de Paul

# ¿Cómo sé el promedio de mi asignatura?

Sabemos que puedes tener dudas sobre este tema. Por eso te recomendamos que revises la plataforma [www.Edufacil.cl](http://www.Edufacil.cl) donde podrás ver tu promedio en cada asignatura.

Si no sabes cómo ingresar, puedes escribir un correo a [pedro.gavilan@eitsvp.cl](mailto:pedro.gavilan@eitsvp.cl) o llamar al colegio para solicitar orientación.

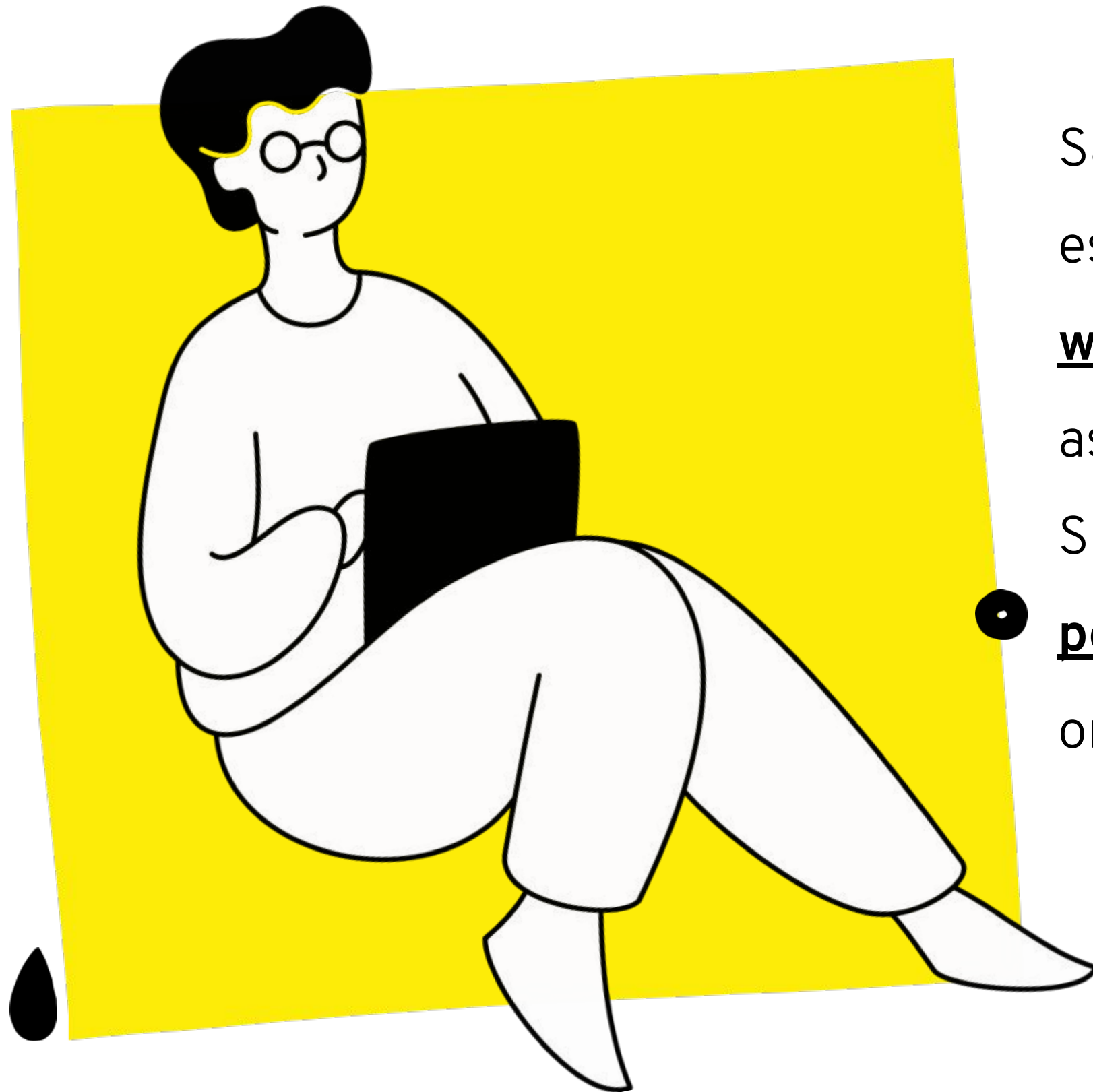



Escuela Industrial Talleres  
San Vicente de Paul

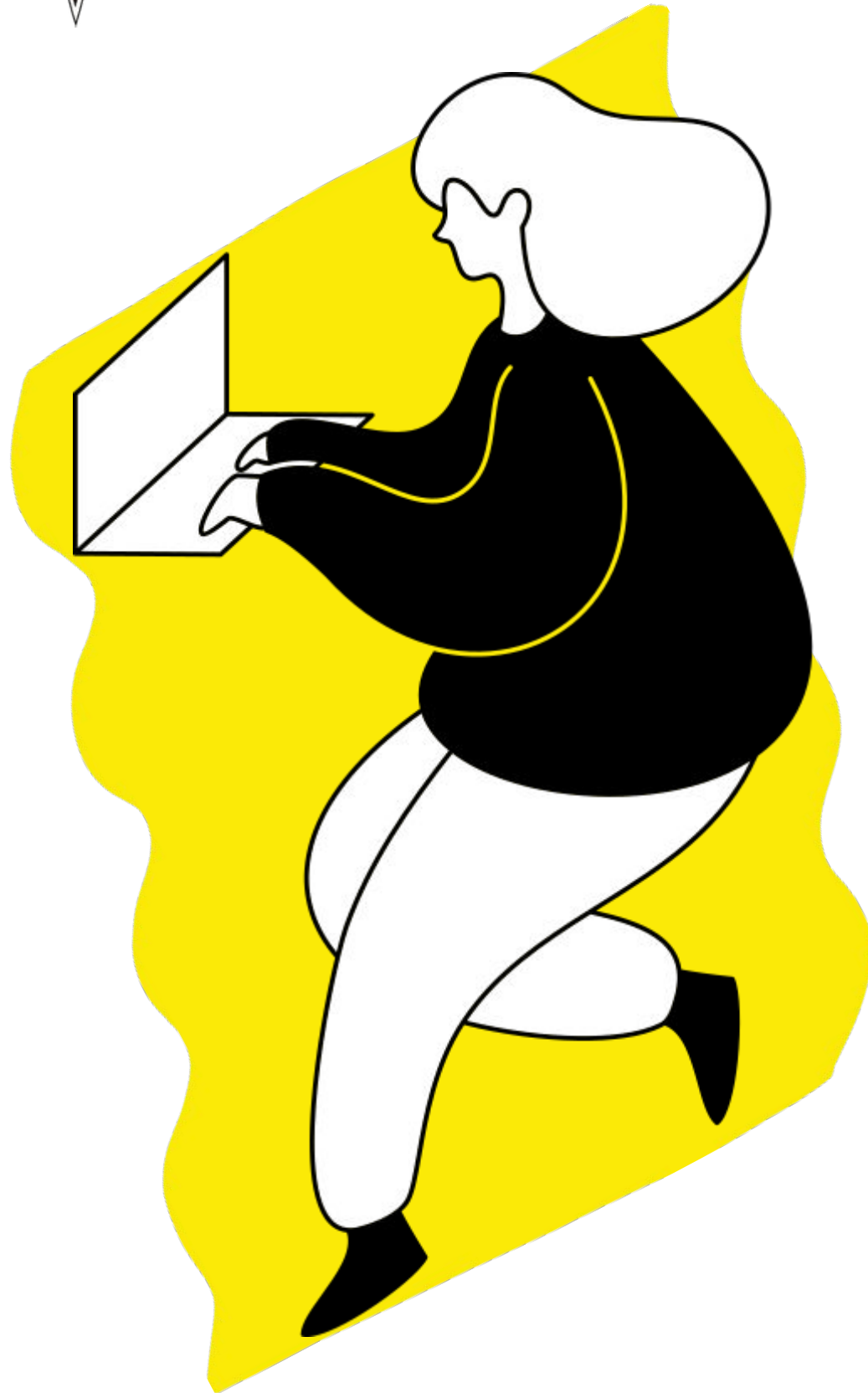

# ¿Cómo me preparo para la evaluación?

- En el Classroom de cada asignatura priorizada encontrarás los temarios disponible.

★ Prueba de Superación 8° Básico



● Temario Ciencias Naturales 8° Básico

Publicado el 30 nov

Estimados alumnos, en este enlace encontrarán el temario de la evaluación de superación.



Temario Ciencias Natural...

<https://www.canva.com/desi...>

Ver material



Escuela Industrial Talleres  
**San Vicente de Paul**

# ¿Cuándo estarán disponibles las pruebas?

 Fecha de inicio: Viernes 04 de diciembre a las 09:00 am.

 Fecha de cierre: Lunes 07 de diciembre a las 13:00pm.



Recuerda que están disponibles los temarios para preparar tu prueba.

Fíjate en el título de la publicación.

# ¿Dónde encontraré la evaluación?

En el Classroom de cada asignatura priorizada encontrarás la publicación con el título **★ Prueba de Superación 7° Básico**.

El día viernes 04 de diciembre ya estará disponible la prueba como el ejemplo que ves aquí.



## ★ Prueba de Superación 7° Básico

Temario Lenguaje 7° Básico

Última modificación: 30 nov

Examen de Superación Lenguaje 7° Fecha de entrega: 7 dic 13:00

Publicado el 15:10

Tarea asignada

Estimados estudiantes, en esta publicación encontrarán disponible la prueba de superación correspondiente a la asignatura.

Consideraciones:

- Esta evaluación es OPCIONAL, para los estudiantes que estén al día y deseen subir su promedio de la asignatura.
- Esta evaluación es OBLIGATORIA, para los estudiantes que deban nivelar nota pendiente.
- Esta prueba estará disponible desde el viernes 04 de diciembre a las 09:00 hasta el día lunes 07 de diciembre a las 13:00pm.

Instrucciones:

- Abre el formulario adjunto a esta publicación.
- Ubícate en un lugar cómodo de tu casa con buena conexión a internet.
- Lee atentamente cada pregunta antes de responder.
- Cuando termines el formulario, presiona el botón enviar y marca esta tarea como entregada.

Examen de Superaci...

Haciendo click en el documento adjunto encontrarás el acceso a la prueba.

Ver tarea

Aquí verás la prueba de la asignatura desde el 04 de diciembre



# FECHAS IMPORTANTES

	LUNES	MARTES	MIÉRCOLES	JUEVES	VIERNES
1° SEMANA	30	01	02 Temarios ya están disponibles en classroom y en el colegio	03	04 Publicación
2° SEMANA	07 Cierre Publicación Classroom	08	09 El colegio citará a los alumnos que deban regular su situación académica	10	11 Classroom
3° SEMANA	14 Classroom	15	16	17	18
4° SEMANA	21	22	23	24	25 

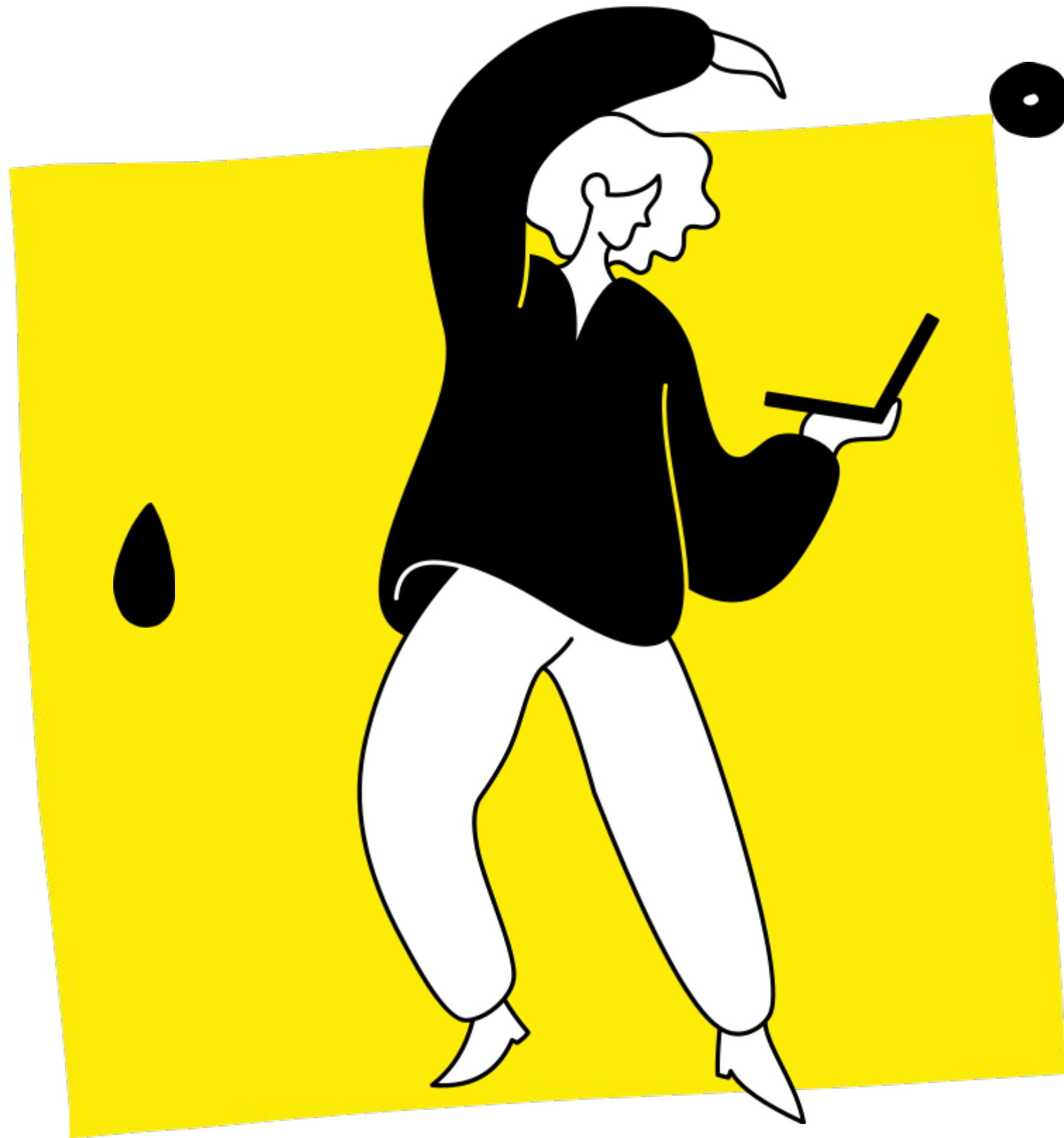

# ¿Qué pasa si me va mal en la evaluación?

Si estoy rindiendo la evaluación de forma opcional para subir mi nota, pero el resultado que obtuve es deficiente, entonces, dicha nota **no será considerada en mi promedio.**



Escuela Industrial Talleres  
**San Vicente de Paul**

# Si aún tienes dudas...

Puedes consultar principalmente al grupo de profesoras  
asesoras:

**Carolina Díaz Burgos - Matemática** ([carolina.diaz@eitsvp.cl](mailto:carolina.diaz@eitsvp.cl))

**Francisca Miranda Mendoza - Lenguaje** ([francisca.miranda@eitsvp.cl](mailto:francisca.miranda@eitsvp.cl))

**Daniela Muñoz Martínez - Ciencias Naturales** ([daniela.munoz@eitsvp.c](mailto:daniela.munoz@eitsvp.c))

**Mónica Orellana Olivos - Historia** ([monica.orellana@eitsvp.cl](mailto:monica.orellana@eitsvp.cl))

También puedes llamar al colegio y solicitar orientación:

(56-2) 2689 0123

(56-2) 2689 5684

